Expedición Chimborazo, tras las huellas de **Humboldt en Ecuador**

IEHC cultural / sept. 2018

VIERNES 7, a las 20.00 h.: «Mucha gente pequeña en lugares pequeños…» (Eduardo Galeano). Tarde de poesía en el IEHC. Lectura de poemas de José Javier Hernández.

MARTES 11, a las 20.00 h.: En el marco del ciclo «Cine hecho en Canarias», proyección del documental ***El vuelo que nunca regresó***, realizado por alumnos de la Escuela de Cine y Televisión de Los Realejos.

En 1966 un avión que cubría la ruta entre Tenerife y La Palma ameriza de urgencia en la costa de El Sauzal. La extraordinaria actuación de la tripulación y el auxilio prestado por los pescadores de la zona logran salvar la vida de todos los pasajeros excepto uno. Esta trágica pérdida derivó en una investigación, con consejo de guerra incluido.

JUEVES 13, a partir de las 20.00 h.: Presentación del libro ***Humboldt. De Berlín a Berlín, por el Teide y el Chimborazo***, de Isidoro Sánchez García, a cargo de Manuel Méndez Guerrero. A continuación proyección del documental ***La ruta de Humboldt en Tenerife***, de Jaster Creaciones, e inauguración de la exposición de fotografías de Manuel Méndez Guerrero **«Expedición Chimborazo, tras las huellas de Humboldt en Ecuador»**. Hasta el 3 de octubre.

VIERNES 14, a las 20.00 h.: Proyección en Puerto de la Cruz de la película ***Platón***, del director Iván López.

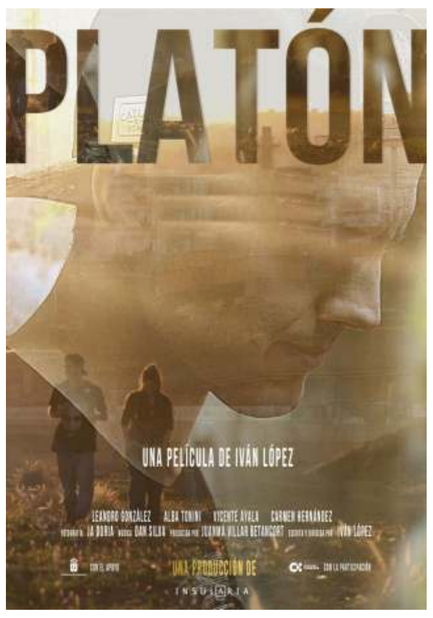

Iván López ha dirigido durante la última década más de una docena de cortometrajes, obteniendo reconocimientos regionales, nacionales e internacionales. Tiene en su haber cintas como *Insomnio* (2004), *La mudanza* (2006), *Clandestinos. Fronteras en el mar* (2007), *Efímeros* (2009) o *Sueños mágicos en una mañana de armónicos* (2010), entre otros. Platón es su primer largometraje de ficción, y ha sido rodado íntegramente en Tenerife.

Lugar: Sala Timafaya . Entrada libre.

MIÉRCOLES 19, a las 20.00 h.: En el marco del ciclo «Juan Coello», conferencia **«Análisis histórico del abastecimiento de aguas del Puerto de la Cruz»**, a cargo de Miguel A. Gómez Gómez, doctor en Historia.

VIERNES 21, a las 20.00 h.: Presentación del libro ***Esta voz es nuestra. Conversación consciente***, de Juan Bosco.

MARTES 25, a las 20.00 h.: En el marco del Cinefórum Fundación Cajacanarias y del ciclo «El IEHC proyecta el último martes de cada mes», exhibición de la película ***Moonlight***, del director Barry Jenkins. Entre otros reconocimientos, la película obtuvo el Globo de Oro y el Óscar a la mejor película en 2016.

INSTITUTO DE ESTUDIOS HISPÁNICOS DE CANARIAS

Gobierno de Canarias · Cabildo de Tenerife · CajaCanarias Fundación · Ayuntamiento de Puerto de la Cruz